## Olhal Giratório ( 807X HT )

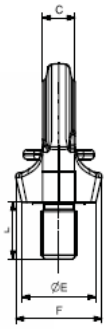


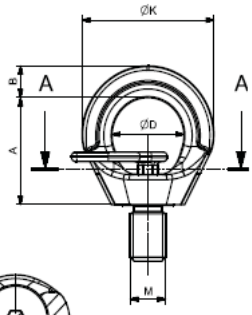

SECTION A-A

- Coeficiente de segurança de 4 em todas as direcções.de tracção.
- Indicado para elevação em segurança de acordo com a Directiva Máquinas 2006/42/EC.
- Orientável a 360º.
- Testado 100% Magnaflux.
- Testado a 20.000 ciclos de utilizaçã
- Ideal para ancoragens a 90º.
- Parafuso imperdível.
- É permitido na tracção axial um desvio de ±5% Com 10% de perda de capacidade.

## Kit de chave

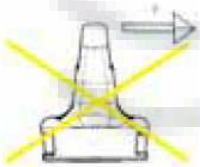

| Medida | W.L.L | A | B | C | D | E | F | K | L | CH | Peso | Código |
|---|---|---|---|---|---|---|---|---|---|---|---|---|
| | Ton | mm | | | | | | | | | Kg | |
| M8 | 0,3 | 35 | 11 | 9 | 25 | 25 | 30 | 47 | 12 | 6 | 0,120 | 329.67508 |
| M10 | 0,4 | 35 | 11 | 9 | 25 | 25 | 30 | 47 | 15 | 6 | 0,120 | 329.67510 |
| M12 | 0,75 | 43 | 12,5 | 11,5 | 30 | 30 | 36,5 | 55,5 | 18 | 7 | 0,200 | 329.67512 |
| M14 | 0,75 | 43 | 12,5 | 11,5 | 30 | 30 | 36,5 | 55,5 | 18 | 7 | 0,200 | 329.67514 |
| M16 | 1,5 | 49,5 | 14,5 | 15,7 | 35 | 35 | 41,8 | 64,5 | 24 | 8 | 0,350 | 329.67516 |
| M18 | 1,5 | 49,5 | 14,5 | 15,7 | 35 | 35 | 41,8 | 64,5 | 24 | 8 | 0,350 | 329.67518 |
| M20 | 2,3 | 58 | 16 | 18 | 40 | 42 | 51,5 | 74,5 | 30 | 10 | 0,600 | 329.67520 |
| M22 | 2,3 | 58 | 16 | 18 | 40 | 42 | 51,5 | 74,5 | 30 | 10 | 0,600 | 329.67522 |
| M24 | 3,2 | 69 | 20,5 | 22 | 49 | 50 | 58 | 90 | 36 | 12 | 1,000 | 329.67524 |
| M27 | 3,2 | 69 | 20,5 | 22 | 49 | 50 | 58 | 90 | 36 | 12 | 1,000 | 329.67527 |
| M30 | 4,5 | 86 | 25,5 | 28 | 60 | 66 | 73 | 111 | 45 | 17 | 2,000 | 329.67530 |
| M33 | 4,5 | 86 | 25,5 | 28 | 60 | 66 | 73 | 111 | 45 | 17 | 2,000 | 329.67533 |
| M36 | 7 | 107 | 32 | 32 | 74 | 75 | 96,5 | 135 | 54 | 22 | 3,400 | 329.67536 |
| M42 | 9 | 120 | 38 | 40,5 | 82 | 85 | 110 | 158 | 63 | 24 | 5,700 | 329.67542 |
| M48 | 12 | 139 | 43 | 44 | 95 | 100 | 124,5 | 179 | 72 | 27 | 8,500 | 329.67548 |

## Cargas de Trabalho W.L.L. (Ton)

| Medida | 0º | 0º | 90º | 90º | 0º-45º | 45º-60º | Asimm | 0º-45º | 45º-60º | Asimm | Máx.Força Aperto (Nm) |
|---|---|---|---|---|---|---|---|---|---|---|---|
| | 1 Perna | 2 Pernas | 1 Perna | 2 Pernas | 2 Pernas | | | 3 e 4 Pernas | | | |
| M8 | 1 | 2 | 0,3 | 0,6 | 0,42 | 0,3 | 0,3 | 0,63 | 0,45 | 0,3 | 8 |
| M10 | 1 | 2 | 0,4 | 0,8 | 0,56 | 0,4 | 0,4 | 0,84 | 0,6 | 0,4 | 16 |
| M12 | 2 | 4 | 0,75 | 1,5 | 1 | 0,75 | 0,75 | 1,6 | 1,12 | 0,75 | 25 |
| M14 | 2 | 4 | 0,75 | 1,5 | 1 | 0,75 | 0,75 | 1,6 | 1,12 | 0,75 | 30 |
| M16 | 4 | 8 | 1,5 | 3 | 2 | 1,5 | 1,5 | 3,15 | 2,25 | 1,5 | 60 |
| M18 | 4 | 8 | 1,5 | 3 | 2 | 1,5 | 1,5 | 3,15 | 2,25 | 1,5 | 70 |
| M20 | 6 | 12 | 2,3 | 4,6 | 3,22 | 2,3 | 2,3 | 4,83 | 3,45 | 2,3 | 110 |
| M22 | 6 | 12 | 2,3 | 4,6 | 3,22 | 2,3 | 2,3 | 4,83 | 3,45 | 2,3 | 120 |
| M24 | 8 | 16 | 3,2 | 6,4 | 4,48 | 3,2 | 3,2 | 6,7 | 4,8 | 3,2 | 195 |
| M27 | 8 | 16 | 3,2 | 6,4 | 4,48 | 3,2 | 3,2 | 6,7 | 4,8 | 3,2 | 240 |
| M30 | 12 | 24 | 4,5 | 9 | 6,3 | 4,5 | 4,5 | 9,4 | 6,7 | 4,5 | 320 |
| M33 | 12 | 24 | 4,5 | 9 | 6,3 | 4,5 | 4,5 | 9,4 | 6,7 | 4,5 | 350 |
| M36 | 16 | 32 | 7 | 14 | 9,8 | 7 | 7 | 14,7 | 10,5 | 7 | 585 |
| M42 | 24 | 45 | 9 | 18 | 12,6 | 9 | 9 | 18,9 | 13,5 | 9 | 920 |
| M48 | 32 | 64 | 12 | 24 | 16,8 | 12 | 12 | 25,2 | 18 | 12 | 1590 |

**ATENÇÃO: Este dispositivo não é indicado para utilizar em rotação sob carga.**



CAPITAL SOCIAL € 300.000,00 • CONTRIBUINTE N.º PT 500 200 696 • CONSERVATÓRIA REGISTO COMERCIAL DO PORTO N.º 19.469
RUA CONDE S. SALVADOR, 126/130 • 4450-263 MATOSINHOS - PORTUGAL • TEL.: 22 939 95 70 • FAX: 22 937 23 03 • E-MAIL: nauticabo@nauticabo.pt